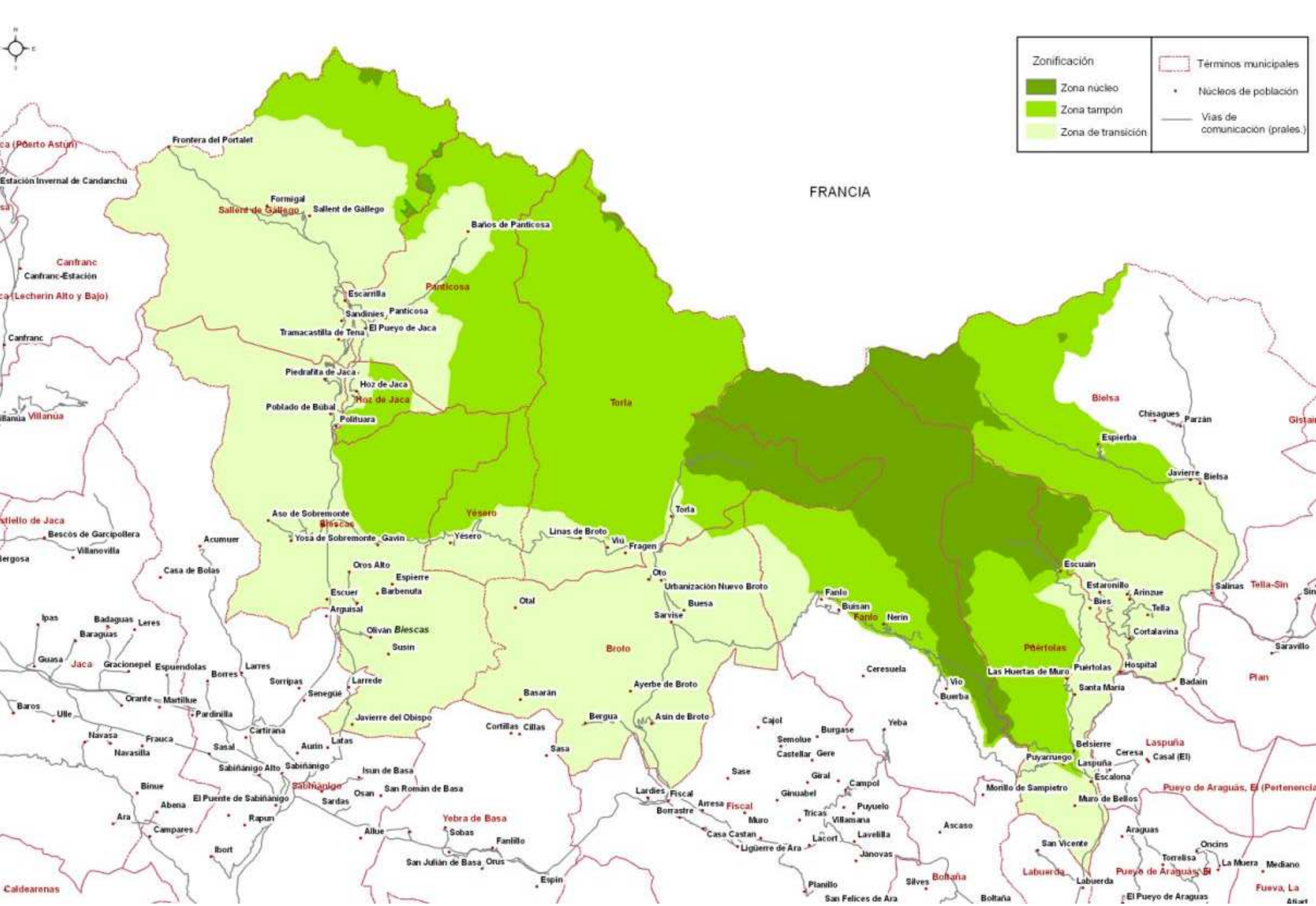

Zonificación
Zona núcleo
Zona tampón
Zona de transición
Términos municipales
Núcleos de población
Vías de comunicación (prales.)
FRANCIA
Frontera del Portalet
Estación Invernal de Candanchú
Formigal
Sallent de Gállego
Baños de Panticosa
Canfranc
Canfranc-Estación
Panticosa
Escarrilla
Sandinies
El Pueyo de Jaca
Tramacastilla de Tena
Piedrafita de Jaca
Hoz de Jaca
Poblado de Búbal
Polituara
Villanúa
Torla
Bielsa
Chisagues
Parzán
Espierba
Javierre
Aso de Sobremonte
Yosa de Sobremonte
Gavín
Yésero
Linas de Broto
Viu
Fragen
Bescós de Garcipollera
Villanovilla
Acumuer
Casa de Bolas
Oros Alto
Espierre
Barbenuta
Escuer
Arguisal
Oliván
Biescas
Susin
Otal
Oto
Urbanización Nuevo Broto
Buesa
Sarvise
Fanlo
Buisan
Nerín
Escuain
Estaronillo
Arinzue
Bies
Tella
Cortalavina
Salinas
Tella-Sin
Saravillo
Ipas
Badaguas
Leres
Baraguas
Guasa
Jaca
Gracionepel
Espuendolas
Borres
Larres
Sorripas
Senegüé
Larrede
Orante
Martillue
Pardinilla
Baros
Ulle
Navasa
Frauca
Navasilla
Cartirana
Sasal
Aurin
Latas
Sabiñánigo Alto
Sabiñánigo
Isun de Basa
Sabiñánigo
Osan
San Román de Basa
Binue
Abena
El Puente de Sabiñánigo
Sardas
Ara
Campares
Rapun
Ibort
Allue
Yebra de Basa
Sobas
Fanlillo
San Julián de Basa
Orus
Espin
Caldearenas
Broto
Basarán
Ayerbe de Broto
Bergua
Asín de Broto
Cortillas
Cillas
Sasa
Lardies
Fiscal
Borrastre
Arresa
Casa Castan
Ligüerre de Ara
Cajol
Semolue
Castellar
Burgase
Gere
Yeba
Giral
Campol
Ginuabel
Puyuelo
Tricas
Villamana
Muro
Lacort
Lavelilla
Jánovas
Planillo
San Felices de Ara
Silves
Boltaña
Ascaso
Ceresuela
Vio
Buerba
Las Huertas de Muro
Puértolas
Hospital
Santa María
Badain
Plan
Belsierre
Ceresa
Casal (El)
Laspuña
Puyarruego
Escalona
Morillo de Sampietro
Muro de Bellos
Pueyo de Araguás, El (Pertenencia
Araguas
San Vicente
Oncins
Torrelisa
La Muera
Mediano
Labuerda
Pueyo de Araguás, El
El Pueyo de Araguas
Fueva, La